İŞÇİLER! BİRLEŞELİM

Türkiyede kurtuluş

AVRUPADA TÜRKİYELİ İŞÇİLERİN GAZETESİ sayı: 74

Hükümet Avrupa Konseyinde Yargılanıyor

Avrupa Konseyinin son yapılan toplantısında Türkiye'deki terör rejiminin üzerinde ısrarla durulmuş, Türkiyenin insan hakları beyannamesi şartlarını çiğnedigi, Yunanistan gibi Türkiye'ninde Avrupa Konseyinden atılması gerektiği belirtilmiştir. Hollanda delegesi Dankert Türkiyede çeşitli siyasi tutuklulara yapılan iskenceler hakkında 40 sayfalık bir rapor vermiş, İngiltere, Norvenç ve Hollanda delegeleri iddiaların dogrulugunu belirterek yerinde incelenmesi için Türkiyeye bir heyet gönderilmesini önermişlerdir. Bu gelişmeler karşısında Türkiye Dişişleri Bakanı Bayülken büyük bir telaşa kapılmıştır. Yaptığı basın toplantısında

Bayülken "Işkence iddiaları sadece İnternational Amnesti tarafından ileri sürülmüştür. Bu iddialar Türk makamlarınca araştırılmış ve asılsız oldugu Türk makamlarınca tesbit edilmiştir." demiştir. "Uluslar arası bir komisyonun Türkiye'de bu konuyu incelemesini reddeden Bayüken bir ingiliz gazetecisinin, hiç degilse Türkiyede basın mensuplarına bu konudaki araştırmaların da kolaylık saglanması ricasını da sinirli şekilde "hayır" diye cevaplandırmıştır.

Avrupa Konseyinden atılmak tehlikesi karşısında telaşlanan diğer, Türkiye Hükümeti Delegeleri de seçimleri zamanında yapacagımızı taahüt edersek atılmakta kurtuluruz" diye avunmaya çalışmaktadırlar. Ne Bayülkenin iskence yapıldıgını reddetmesi nede diğer delegelerin zügürt teselisi avuntuları onları yedidüvele kepaze olmaktan kurtaramaz. Seçim masallarını Avrupa kamu oyu artık yutmamaktadır. Genarallerinde ikide birde parlamentoya dediklerimiz yerine getirilmezse olacaklarda sorumlu değiliz tehtitleri, yurtta hüküm süren müzmün sıkı yönetim, tüm devlet organlarının faşistleştirilmesi sonucu artık Türkiye den her yerde İspanya, Portekiz ve Yunanistan gibi faşist ülkelerin yanında bahsedilmektedir.

İşkence yapılmadığı yalanını da artık Avrupa kamuoyu yutmaz; Örfiidare mahkemelerinin tutanaklarında bile işkenceler belgelenmiş durumdadır. Bir mahkeme ara kararında "işkence eğer doğruyu söyletmek için

Devamı say.2 de

Faşistlerin falakasından geçen ve erkekliğini yitiren 15 yaşındaki Ahmet yaralarını gösteriyor.

DAYAKTAN Baba Öldü, Oğlu Erkekliğini Yitirdi!

Günlerce kamu oyunu ilgilendiren Ankara 'nin Çamlidere nahiyesinde meydana gelen olay faşizmin Türkiye'de zincirleme baskılarından biridir. Bu nahiyenin en saf, temiz ve fakir ailesinden olan 15 yaşındeki Ahmet Üstün'ün işlememiş olduğu bir suçu işlediği iddiasıyla jandarma karakoluna alınarak günlerce çeşitli işkenceler yapılmıştır. Daha sonra Ahmet'in 65 yaşındaki babası Mehmet de karakola getirilmiş ve 3 gün yapılan işkence sonucu baba ölmüş oğlu ise erkekliğini kaybederek hastahaneye kaldırılmıştır.

Dayaktan ölen babaya intihar süsü vermek için jandarmalar tarafında nezarethenenin su borusuna asılmış ve daha sonra da intihar ettiğine dair rapor düzenlenmiştir. Olayı örtmek isteyen Adalet Bakanlığı yetkililerinin çabası uyanık köy halkını direnişi sonucunda Adli Tıp raporuyla meydana çıkarılmıştır.

YURDUMUZDAN HABERLER

C H P'de gelişmeler

Cumhuriyet Halk Partisinin , Türkiyedeki askeri terör rejimine karşı çıkması,emperyalizme ve faşizme karşı savaşan güçler arasında yerini alması sonucunda,partinin süratle gelismekte ve güçlenmekte olduğu görülmektedir.Son aylar içinde partiye binlerce yeni üye kaydolmuştur.Bunun dışında da yurdun her tarafında açılan CHP ye yardım kampanyalarında tüm ilerici çevreler, partinin politikasını sıcak bir içtenlikle desteklemektedirler.

Çumrada CHP'ye Kayıtlar

Konya'ya bağlı Çumra ilçesinde 700 kişinin CHP ye kaydolduğu açıklanmıştır.Yeni üyelerin büyük çoğunluğu küçük üretici emekçi köylülerden meydana gelmektedir.CHP ye giriş sebeplerini "CHP nin taban fiyatlarına ilişkin tutumunu ve halka dönük politikasını benimsediğimiz için girdirk"diye açıklamışlardır.

Ankara'da Büyük CHP Şöleni

CHP Ankara İl Örgütü partinin yeni üyleriyle tanışmak için bir eğlence toplantısı düzenlemiştir.Toplantıya ilerici ve devrimci sanatçılar da katılmışlardır.

Sıkı yönetim tarafından toplantıda politik konuşma yapılması yasaklanmıştır.Bülent Ecevit toplantıyı açış konuşmasında bu konuya da değinerek: " Bu toplantı da söylemeyi düşündüklerimi söylemiyorum diye üzüntü yok içimde.Benim size söyleyeceklerimden daha çoğunu her biriniz kendi kafanızda yüreğinizde dinleyebilirsiniz" demiş ve CHP den ayrılan birkaç kişiye karşılık CHP ye yüzlerce,binlerce bilinçli insanın yeni üye olduğunu,CHP nin günden güne daha tutarlı,daha inandırıcı hale geldiğini belirtmişlerdir.

Son aylarda Ankara örgütüne 4686 yeni üye kaydolduğu açıklanmıştır.

İşçi Sınıfı Destekliyor :

CHP nin demokrasi savaşındaki yerini almasını işçi sınıfı da samimiyetle desteklemektedir.Özellikle grevci işçiler CHP yi destekleme kampanyalarına katılmaktadırlar.

MADEN TASARISI

Hükümetin sözde"Maden reformu tasarısı " AP lilerin oylarıyla iyice iğdiş edilmiştir. Önce yabancı sermayeye Türkiye'de istediği gibi maden arama hakkı tanınmıştır. Bu durumda emperyalist ilkeler yurdumuzun madenlerini istedirkleri gibi yağmalayabilecekler dir.En önemlisi de,atom bombasını hammaddesini teşkil eden radyo-aktif tuzları arama hakkı da yabancı ülkelere verilmiştir.Böylece yurdumuz emperyalistlerin harpçi emellerine alet edilmektedir.Öte yandan bor ve linyitin devlet eliyle işlenmesi prensibi de kaldırılmakta bu önemli madenlerimiz büyük para babalarına terk edilmektedir.

Sosyal Demokrat Sendikalar Konseyi sözde maden reformu tasarısını ağır dille eleştirmiş tasarıyı altın karşılığında bor kaynaklarımızı Ingilizlere satan Osmanlı Maden dairesinin uygulamasına benzetmiştir.Maden mühendisleri odası da yaptığı açıklamada 16 senede yabanci şirketlerin madenlerimize 1,5 milyon lira sermaye yatırıp 277 milyon lira kar elde etmiş olduklarını belirtmiştir.Bor ve linyiti ise,dış sermaye ile rekabet edebilmek için devlet eliyle gerekliliğinin üstünde durmuştur.

Demokratik çevrelerin direnişi devam etmektedir.

ECEVİT YENİ PARTİ ÜYELERİYLE

İki aydan fazla bir süreden beri grevde olan Demir Döküm Fabrikası işçileri CHP nin açtığı yardım kampanyasına katılmış,kampanya için yapılan bir toplantıya aktif şekilde katılarak faşizme ve emperyalizme karşı yürütülen savaşta CHP nin kendine yaraşan şerefli yerini almış olmasını içtenlikle desteklediklerini belirtmişlerdir.

CHP gençlik örgütünün açtığı "kan vererek yardım kampanyasına "da işçiler katılmışlardır.

BİRLİK PARTİSİ

T.Birlik Partisi Genel Merkezinden kamu oyuna yapılan açıklamada şöyle denilmektedir:

" B.P. öne sürülen Anayasa değişikliklerini keyfi idareye gidiş çabası olarak görür.Anayasa Mahkemesinin her iptal kararı sonrasında Anayasayı değiştirme girişimini,Anayasayı ve Anayasa Mahkemesini hiçe sayan bir davranış olarak kınar.

B.P. Güvenlik Mahkemelerinin kurulması önerilerini,Türk adaletinin tekliği ve tabii hakimlik ilkelerine aykırı bulduğu kadar,bin bir mihnet ve mahrumiyet içerisinde çalışmasına rağmen hiç lekelenmemiş bulunan Türk adliyesinin manevi şahsiyetine ağır bir tecavüz sayar.

B.P. kazanılmış işçi haklarının kısıtlanması yolundaki girişimleri ağır bir darbe olarak görür.

Öte yandan Millet Partisi de Anayasa degişikliklerine karşı çıkarak,aksine anayasadaki sosyal devlet ilkesinin uygulanmasından yana oldugunu açıklamıştır.

avrupa konseyi Başı s.1 de yapılmışsa,mubah bir tahkikat vasıtası olarak kabul edilmektadir.

Bayülken gazetecilere "bizi ancak Türk halkı yargılayabilir."demektedir. Türk Hükümeti dünya kamuoyu önünde yargılanmış ve mahkum olmuştur.Tüm baskılara ve teröre rağmen Türk halkı tarafından da yargılanacakları gün yakındır.

EMEKÇİLERİN MÜCADELESİ

TEKSİTİL İŞÇİLERİ III. BEŞ YILLIK PLANA KARŞI ÇIKTILAR

3. Beş Yıllık plan hazırlanmış, basılmış fakat yalnızca milletvekili ve senatörlere verilmiştir.Önümüzdeki 5yılı belirleyecek olan planın uygulanmasındaki zorluklara katlanacak emekçilere,plan hazırlıkları yapılırken bir kera bile danışılmamıştır.

Bunun demokrasiye uygun olmadığı tartışma götürmez bir hakikattir.Tekstil Sendikası bu konuda yaptığı açıklamada "sanayileşme maskesi altında zenginlerin daha çok zenginleşmesi,daha büyük fabrikalara sahip olması uğruna işçi sınıfı ağır bir yoksulluğun pençesine itilmeini sert bir dille protesto etmektedir. " Gelir dagılımındaki adaletsizlikler gibi işçi ücretlerinin yetersizligi gibi,işsizlik gibi , pahalılık gibi,yoksul halkımızın sosyal sorunları gibi konular geriye itilmiştir, " diyen sendika, işçilerin buna kesinlikle karşı olduğunu belirtmiştir.

YİNE GÖÇÜK, ÜÇ İŞÇİ ÖLDÜ !..

ZONGULDAK - ÇAYDAMARDA BİR GÖÇÜK SONUCUNDA ÜÇ İŞÇİ ÖLDÜ,20 İŞÇİ YARALANDI.KAZA TEDBİRLERİNİN SON DERECE YETERSİZ OLUŞU YÜZÜNDEN, 1972 DE ZONGULDAKTA MADEN KAZALARINDA ÖLENLERİN SAYISI DOKSANI GEÇMEKTEDİR ...

LASTİK-İŞ BİR BİLDİRİ YAYINLADI

Lastik-Iş Sendikası son durumla ilgili olarak bir bildiri yayınlamıştır.Bu bildiride Lastik-Iş Genel sekreteri;" Türkiye'de haftalık 48 saatlik çalışma düzeni olduğunu , Ortak Pazar üyesi olduğumuza göre Türk işçisinin de haftada 36,5 ile 44 saat arasında yeni bir çalışma düzenine gidilmesini"istemiştir.

Genel Sekreter Celal Küçük "lokavt,işçiye tanınan grev hakkını etkisiz bırakmaktadır. Bu kanunun derhal değiştirilmesi icab eder"demiştir.Buna ilaveten "Sosyal sigortalar Kurumunun islahı gerektiği,özellikle kurumun sağlık tesislerindeki yetersizlikleri belirterek,işsizlik sigortası nın kurulmasını istemiştir.

OSMANLI BANKASINDA GREV

Tez-Büro iş Sendikası Osmanlı Bankasının 17 iş yerinde greve gidecektir.Ağırlık noktası prensibine göre yürütülecek grevde kilit noktalarındaki 100 den fazla memur ve müstahdemin katılmasıyla yüzlerce işçi işi bırakacaklardır.

KAPICILAR MÜCADELEDE

Türkiye Umum Kapıcılar ve Hizmet Işçileri Sendikasının üyelerinden bir kısmı düzenledikleri toplantıda "kapıcılar uşak gibi kullanılmaktan kurtarılmalı ve kapıcılara da haftada bir gün izin verilmelidir," demişlerdir. " Kapıcıların oturdukları yerlerin sağlık şartlarına tamamen aykırı olduğunu belirtmişlerdir.Ve "müteahhitler bina daha inşa halinde iken kapıcılardan 15 bin lira hava parası istemektedirler,bu soygunların önlenme zamanının artık geldiğini hükümet anlamıyorsa bile biz görüyoruz "diye devam etmişlerdir.

MADEN - İŞ

Çelik-Halat Fabrikasında çalışan 350 işçi adına Türkiye Maden-Iş Sendikası ile işveren arasında toplu sözleşme neticelenmiştir. 350 işçinin saat ücretlerine ilk yıl için 150 ikinci yıl için 175 kuruş olarak zam almışlardır.

BİR DAYANIŞMA ÖRNEGİ

Gislaved Fabrikasında çalışmakta olan 5 işçinin patron tarafından haksız olarak işten çıkarılması üzerine,arkadaşları;yani fabrikada çalışan diğer işçilerden 1000 den fazlası işlerini bırakıp fabrikayı terketmişlerdir.

PETROL-İŞ KARŞI ÇIKTI

Türkiye Petrol,kimya azot ve Atom Işçileri Sendikası Başkanları Kurulu bir basın bildirisi yayımlayarak "Anayasa değişikliğine gerek duymadıklarını,bunda yarar bulmadıklarını açıklamıştır.

Sendika;işçi haklarını,özellikle sendika özgürlüğü ile toplu sözleşme ve grev haklarını kısıtlama eğilimlerini , demokrasi için en büyük tehlike görmektedir.Bu yoldaki her türlü davranışın Türk işçi hareketini tümüyle karşısında bulacagını bir kere daha hatırlatmakta yarar görmektedir.

GOOD YEAR LASTİK FABRİKASINDA GREV KARARI

Izmit'teki Good-Year lastik fabrikası ile Eskişehir Sümerbank Basma Sanayii müessesesinde toplu sözleşmeleri görüşmelerinde işverenlerin işçi haklarına karşı tutumu sonucu sendikalar grev kararı almıştır.

Good-Year Lastik Fabrikası'ndaki grevle ilgili olarak basına bir açıklama yapan Lastik-Iş Başkanı şöyle demiştir. " Yaptığımız hesaplara göre bu fabrikada geçen yıl 60 milyon lira,bu yıl da 70 milyon lira kar etmiş durumdadır.Bizim istedigimiz iki yıllık zam ve diğer sosyal hakların mali portresi 15 milyon lirayı geçmemektedir." Bu iki iş yerinde çalışan işçilerin sayısı 2000 dir.

DÜNYADA OLAYLAR

DÜNYADA İŞÇİ DİRENİŞLERİ

• İtalya'da İtalyan sendika birlikleri, tüm işçileri hükümeti protesto için 12 Ocakta 4 saatlik bir genel greve çağırdılar.

• Brüksel'de Ortak Pazar dairelerinde çalışan 6000 mamur greve girdiler. Bu greve Lüxemburg daki 2000 memur daha katılmıştır.

• Pariste 4000 temizlik işçisi greve girdi.
" Long Island Railroad Company Şirketi" ne bağlı 5000 demiryolu işçisi daha yüksek ücret isteğiyle 3 haftadır grev yapıyor.

• Uruguay'da fiyatların artışı polis saldırıları ile demokratik hakların kısıtlanması, 500 bin emekçinin katıldığı bir genel grevle protesto edildi.

• Danimarka'da "Politiken" isimli en büyük gazetede işçiler, hayat şartlarının düzeltilmesi için greve girdiler. Bir Ford ve telefon fabrikasında da yine işçiler direniştedirler.

• İspanya Barselona şehrindeki bir Siemens fabrikasında 2300 işçi greve girerek patronun ücretleri artırmayı reddetmesini protesto ettiler.

İtalya'da metal işçileri ücrat isteklerinin gerçekleştirilmesi için greve girdiler. 300 bin devlet memuru 24 saatlik grev yaptılar. Sicilya'nın bir şehrinde 20 bin halk işsizliğin önlenmesi için protesto hareketlerine giriştiler.

• İngiliz Sendika birlikleri, Metal işçileri birliğinin mahkemeye karşı direnişleriyle ilgili olarak bir dayanışma grevine bir çağrıda bulundular.
10 binlerce metal işçisi 24 saatlik bir greve girdiler. Liman işçileri de dayanışma grevine katılmaya karar verdilen

Ingiliz nakliye isçileri sendikası, gerici hükümete karşı 1milyon 700 bin üyesine yeni mücadelelere geçilmesi için çağrıda bulundu.

AMERİKA BİRLEŞİK DEVLETLERİ KATLİAMINA KARŞI HAREKET GELİŞİYOR

AMERİKAN NAPALM BOMBASI KURBANLARINDAN BİR ÇOCUK

Geçtiğimiz hafta sonundan beri bizzat Nixon'un emriyle özel stratejik önemi olan bombardıman uçakları Vietnem Demokratik Cumhuriyetine karşı ağır hücumlara geçmiştir. Bu bombardımanlar, bir gecede Hanoi'de 100 den fazla sivilin ölmesine sebep olmuştur. ABD nin harbi şiddetlendirici ve barışa hergün yeni engeller koyan tutumu, gün geçtikçe genişleyen bir protestoyla karşılanmaktadır. Nitekim, Belçika, Norveç, Kanada, Hollanda ve Danimarka gibi NATO ülkelerinin hükümetleri dahi Nixon Hükümetinin bu katliamcı ve barışa karşı tutumunu yermişlerdir. Danimarka başbakanı Jörgensen, Waşinktona resmi bir protesto göndermiştir.
Bu arada, Paris'teki demokratik Vietnam Cumhuriyeti delegesi yaptığı açıklamada, ABD ile 20 Ekim de tesbit edilen anlaşma metnini her an imzalamaya ülkesinin hazır olduğunu yeniden belirtmiş, ABD hükümetini barışa yeni engeller koymakla itham etmiştir.

JAPONYA'DA SEÇİMLER

Japon Parlamento seçimlerinde sol güçler büyük bir başarı sağladılar. Iktidar Partisi Liberal Demokratlar 26 sandalye kaybettiler. Buna karşılık komünistler 14, sosyalistler 31 sandalye kazanarak, meclisteki güçlerini yüzde 45 oranında artırdılar.

FRANSIZ KOMÜNİST PARTİSİ XX KONGRESİ YAPILDI

KPF.nin 20 ci kongresi yapılmıştır. Kongrede komünist, sosyalist, radikal sosyalist partileri arasındaki ortak cephe programının uygulanması için çalışılacagı belirtilip tekellere karşı bir birlik cephesiyle çıkılmasının gerekliliği üzerinde durulmuştur. Bu arada sendikal birliğin önemi belirtilmiş, bugün Fransada 2 büyük sendika birliği olan CGT ve CFDT arasındaki eylem birliğinin büyük rolü anlatılmıştır.

CGT ÜCRET DONDURULMASINA KARSI

Fransız Genel Sendikalar Birliği (CGT), hükümetin ücretleri dondurma politikasını protesto etti. CGT fiyatların, kiraların dondurulması, ücretlerin artırılması, tekellerin karlarını kısıtlayıcı bir vergi polirikasının uygulanması isteginde bulundu.

DEMOKRATİK ALMAN CUMHURİYETİNİN BAŞARILARI

İsviçre, Nepal, İran, Burundi, Avusturya, Isveç Demokratik Almanan Cumhuriyetini tanıdılar. Danimarkada 22 Aralıkta tanıyacağını açıkladı. Italyada 80 bin imza toplanarak demokratik Alman Cumhuriyeti ile diplomatik ilişkiler kurulması istendi. Amerika Birleşik Devletleri Ingiltere, Fransa ön çalışmalara başladılar. Batı Avrupa Cumhuriyeti, Lübnan, Kıbrıs, Tunus Tanzariya Demokratik Almanyayı tanıyacagını açıkladı.
Ayrıca Demokratik Alman Cumhuriyeti Birleşmiş Milletler Avrupa Ekonomik Komisyonuna üya olarak alındı.

YURTTAN TOPLU HABERLER

• Ünye'de 35 ton hamsi denize dökülmüştür. Bunun sebebinin; balıkların satılamaması ve nakliye imkanının olmadıgı açıklanmıştır. Ülkemizde açlıktan kıvranan insanların bulunduğunu düşünürsek bunun asıl nedeninin, piyasada balık fiyatını düşürmemek isteyen balık tüccarlarının olduğu görülür. Böylece daha pekçok kaynaklarımız para hırsıyla kıvranan insanlar tarafından ziyan edilmektedir.

• Urfa'da kuraklık, ürünleri tehlikeye sokmuştur. Uzmanlar, 47 bin hektarlık ürünün tehlikede olduğunu söylemişlerdir. Kuraklığın nedeni hükümetlerin sulama tesisleri yaptırmamasıdır.

• Van'da kızamık salgını başlamıştır. 15 çocuk ölmüştür. Çoğu 1 - 7 yaş arasında yüzlerce çocuk ağır hastadır. Halkın sağlığına önem vermeyen hükümetler, bu küçücük yavruların kaatilidir.

• Kışın bastırması ve kömürün patronlarca stok edilmesi yüzünden Erzurum, Diyarbakır ve Cizre'de kömür sıkıntısı başlamıştır. Normal olarak tonu 210 Tl. olan kömürü, karaborsacılar 600 Tl. dan satarak büyük vurgunlar vurmaktadırlar.

• İstanbul Ticaret Odası'ndan yapılan açıklamaya göre, Ekim ayında hayat pahalılığı yüzde 1,5 artmıştır. Ekseriyeti işçinin mutlak ihtiyacı olan gıda giyecek, yakacak fiyatları ve kiralar çok büyük bir artış göstermiştir.
Bir sene içinde gıda maddelerine gelen zam yüzde 16 olmuştur. Giyim ve ev eşyası yüzde 10 kiralar yüzde 11 artmıştır.

• Tüm taşıma hizmetlerinden yüzde 1 ile % 1,5 arasında yeni vergi getiren "Karayolu taşıma Kanunu "tasarısı Enerji bakanlığınca hazırlandı. Böylece her türlü nakliyattan yüzde 5 e kadar vergi alınacaktır. Bu verginin taşınan malın fiyatına eklenerek veya bilet fiyatları artırılarak emekçi halkın sırtına yükleneceği açık bir şeydir.

Bize Gelen Mektuplar

Eslingen'den A. Arpacı

Zaman zaman gazetemizin sütunlarında Avrupa'da çalışan işçi ve turist işçilerle ilgili olarak sütunlar yayınlıyorsunuz. İçinde bulunduğum toplum şartlarının bütün kötü koşulların arağmen gazetenizi son satırına okuyorum.
Aslında Türkiyeden ve Türkiyenin ekonomik durumuna paralel olarak az gelişmiş kapitalist ülkelerden Avrupa'nın gelişmiş ülkelerine işçi akımı devam etmektedir. İşçi akımı diyoruz her yurt dışına çıkan işçi kendi yurdunun yurt dışına aktarılmış olan sermayesinin peşinden çıktığı teorisine dayandırıldığında kapitalist sınıfların kendi aralarında anlaşmalı olarak mal ithal ve ihracı gibi işgüçü ithal ve ihracatı yapılmaktadır.
Gazetenizde işçilerin ekonomik mücadelelerinin dışında politik mücadelelerine de değiniyor ve bu yönde gerekli politik bilinç veren sütunlar yayınlıyorsunuz. Bunları okudugumuzda hakikaten işçinin bütün sorunlarıyla ilgilenen bir gazetenin Avrupa'da yayınlandıgına seviniyoruz. Tercüman Hürriyet gazetesi gibi reklam gazeteleri dışında işçilerin de Kurtuluş isimli bir gazetelerinin olduğunu iftiharla söyleyebiliriz. Mektubuma son verir hepinizi saygıyla selamlarım

Merhaba Kurtuluş ,

21.12.72 tarihli Hürriyet gazetesinde okuduğum ilginç bir olay yanlış olarak yazılmıştır. Tunceli'nin Mazgirt kazasinin bir köyünde üç anarşist diye yakaladıkları insanları köy kahvesinde kagıt oyunu, kumar yüzünden jandarma uzatmalı çavuşu ile kavga etmişlerdir. Uzatmalı çavuş bunları jandarma tehdidiyle karakola götürüp bu üç genci koma haline getirene kadar feci şekilde dövüyor bunlar benim köylülerim ve bunların yatakta zopa tesiriyle yattığına dair mektubumda yazmışlardı. Bu da yetmez gibi çavuşun evine dinamit koyma süsü vererek bu gençleri anarşist diye hapse atmışlardır.

ÇAMURLU SU İÇİYORLAR

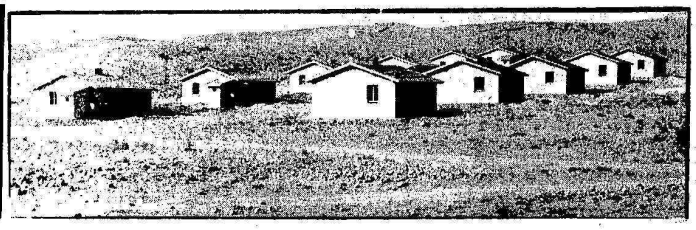

Batman'ın Oymataş ve Suçeken köylüleri asırlardır yaşadıkları mağaralarından çıkarak hükümetin yaptırdığı kümes gibi evlere taşınmışlardır. Büyük ümitlerle yeni evlere taşınan köylüler hayal kırıklığına uğramışlardır. Çünkü evlerde su olmadığından köy halkı sularını kirli, mikroplu, çamurlu dere sularından sağlamak zorunda kalmışlar, dolayısıyla salgın hastalıklarla karşı karşıya bırakılmışlardır
Temiz suya hasret kalan köylüler hükümetten su sağlamasını istemişler ancak hiçbir cevap alamamışlardır. Son olarak köylüler " mağarada yaşanır , fakat susuz yaşanmaz. Hayatımız tehlikededir... " demektedirler.

ÇAMURLU VE PİS SULARI İÇMEK ZORUNDA KALANLAR.

Sovyet CUMHURİYETLERİ

AZERBEYCAN

SOVYET SOSYALİST CUMHURİYETİ

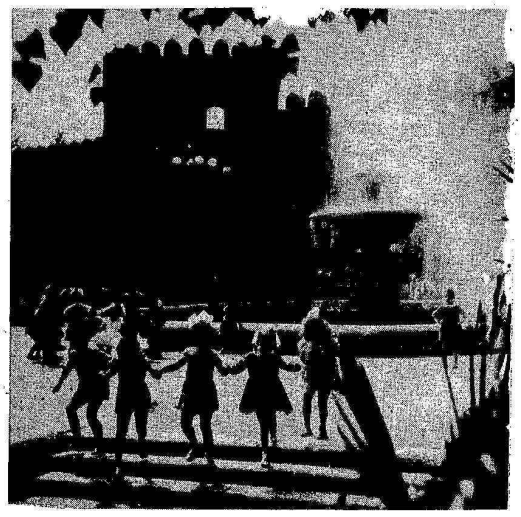

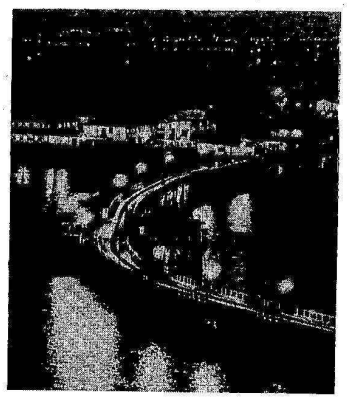

1904 yılında Çarlık Rusyasında ilk defa olarak 60 bin Bakü işçisi(petrol işçisi)genel greve giderek ilk toplu sözleşmeyi patronlara kabul ettirmiştir.

Çar ve tüm kapitalist sömürüye karşı yapılan direnme ve devrim hareketinin merkezi Bakü proleteryası ve onun örgütü olmuştur.

1917 Ekim Devriminde Bakü petrol işçisi örgütü önderliğinde başlatılan devrim hareketi Azarbeycan işçi-köylü ittifakı vemücadelesi neticesinde,hakim burjuva iktidarına son verilmiştir.Bunun üzerine Azarbeycan burjuvası Osmanlılardan ve Ingiliz emperyalizminden yardım istemiştir.Çarın beyaz ordusuyla birleşen Ingiliz emperyalistleri 20 Eylül 1918 de,26 işçi liderini Bakü'de kurşuna dizerek,işbirlikçi burjuvayı tekrar iktidara getirmiştir.

Azarbeycan Komünist Partisi, Şubat 1920 de Bakü'de gizli olarak yaptığı ilk parti toplantısında silahlı devrim kararı alarak derhal gerçekleştirilmesine başlamıştır. 28Nisan 1920 gecesi son bir darbe ile emperyalizmin işbirlikçi burjuvasını yıkarak Azarbeycan Sovyet Cumhuriyetini kurmuştur.

Azerbeycan'da endüstri devriminden sonra son derece süratli bir gelişme olmuştur.

Başta petrol sanayi olmak üzere,makine,aliminyum,kauçuklastik,demir-döküm ve kimya sanayi çok gelişmiştir.Azerbeycan mamullerini,yetmişe yakın ülkeye ihraç eder.Sovyetler Birliğinde,petrol sanayiinde kurulan makine parçalarının yüzde 60 ı Azerbeycan da imal edilir.

Azerbeycanda Devrimden önce yüksek okul yoktu ortaokul ve lise keza yok denecek kadar azdı.Bütün ülkede 252 öğretmen vardı halkın yüzde 3 ü ancak okur yazardı.

Bugün Azerbeycanın 5 milyonkişi olan nüfusunun 2 milyonu çeşitli okullara devam etmektedir.13 yüksek okul vardır ve buraya devam eden öğrencilerin sayısı 100 bin yüz kişidir.78 sanat okulunda 70 bin 600 kişi öğrenim yapmaktadır. Azerbeycan bir petrol ülkesi olduğundan buradaki kimya ve petrol yüksek okulundan mezun olan 25 bin kişi bütün Sovyet ülkelerinde çalışmaktadır.

Azerbeycan Sovyet Cumhuriyetinin kuruluşundan itibaren halka yönelik geniş okuma imkanları sayesinde bugün her 3 kişiden biri öğrenim yapmaktadır. Öğrenim yapan her işçi veya memurun yılda iki defa imtihaniçin kışın 10 yazın 30 gün için hakkı vardır.Üniversiteyi bitirme imtihanları için burada okuyan işçi ve memurlara 2 ila 4 ay arasında izin verilir,bütün izinlerde ücretler fabrika tarafından ödenir.

Bu ülkede 115 günlük gazete ve 100 den fazla haftalık mecmua ve dergi neşredilir. Yılda ortalama çeşitli konularda basılan kitap sayısı 10 milyonu geçmektedir.Bu kitapların yüzde 75iAzerbeycan lisanında basılır.

Azerbeycan aynı zamanda insanların en uzun yaşadıkları ülkedir.Ülkede 130 ile 150 yaşında dinç insanlara rastlanmaktadır.

Orak.Çekiç arması nasıl doğdu?

1917 Büyük Ekim Devrimi hem Rus milletinin hem de Çarlık Rusyasının sömürgesi olan ezilen milletlerin kurtuluşu oldu.20 Nisan 1918 de sanatkar Alexander Leo sovyet hükümetine devlet arması olarak orak-çekiç ve kılıçlı bir arma teklif etti.Lenin teklifin altına şu notu yazdı:"Ilginç bir teklif;fakat armadaki kılıncın işi ne ?Biz burjuvazinin silahlı saldırılarına karşı devletimizi silahla savunuyoruz;ama hiç birzaman silah zoruna dayanan askeri bir devlet halone gelmeyeceğiz. Bizim devletimiz işçilerin köylülerin devletidir. Armamız da çekiç ve orak olmalıdır."

10 Temmuz 1918 de Alexander Leo'nun teklifi Lenin'in değişiklik teklifleriyle birlikte benimsendi.Işçi sınıfının sembolü "çekiç" ve emekçi köylülerin sembolü "orak" dünyanın ilk sosyalist devletinin arması oldu.

SIKIYÖNETİM BASKI, TERÖR

Askeri Yargıtay Kurullarınca, idam cezasına çarptırılan yurtsever gençlerden Ziya Yılmazın Tekrar yargılanması yolunda ki talebi reddedildi. Askeri yargıtayın bu kararı TBMM. ve C. Senatosu tarafından onaylandığı takdirde idam infaz edilecektir. Ziya Yılmaz; yurdunun bağımsızlığını isteyen, sömürü ve soyguna yer vermiyen, Emperyalizmin boyundurluğundan kurtarılmış ilerici, devrimci bir iktidarın iş başına gelmesini istiyen ve bu ugurda mücadele eden yurtseverlerden biridir. Ziya Yılmaz suçsuzdur. Asıl suçlular, memleketi yabancı boyundurluguna sokanlardır.

BORNOVA SAVCISI LÜTFEN DİNLEYİNİZ.

Akşam gazetesi yazı işleri müdürü Dogan Kologlu 7,5 yıl ağır hapse bir yılda sürgün cezasına çaptırıldı. Çetin Altan in "Bornova savcısı lütfen dinleyiniz" makalesinden dolayı yargılanan Kologlu; bu makaleyi Çetin Altan 1966 yılında yazdıgını, bir yıl sonrada milletvekili olarak mecliste okuyup zabıtlara geçildiğini, böylece yazının yayınlanmasının suç olmaktan çıktıgını belirtmiştir. ayrıca yazıda bir suç olmadığını hukukculardan kurulu bilir kişi heyeti kabul etmiştir.

TÖB-DER BAŞKANI VE ARKADAŞLARI TUTUKLANDI :

Geçtiğimiz hafta Sıkıyönetim tarafından haklarında tutuklama kararı alınan, Türkiye Öğretmenler Birliği Birleşme ve Dayanışma Derneği Başkanı Ali Bozkurt ve arkadaşlarının tutuklanma nedenleri resmen açıklanmamıştır. Gerçekten Atatürk ilkelerini benimseyen bu yurtsever öğretmenler için, gözü dönmüş sıkıyönetim mahkemeleri; bakalım haklarında ne gibi yalancı iddialarda bulunacaklardır.

Ayrıca 8 öğretmen için altı ile 16 yıl arasında hapis cezası istenmiştir. Öğretmenler bu talebe itiraz etmiş ve kendilerinin Atatürk ilkelerine bağlı olduklarını belirtmişlerdir.

Yine, yurtsever gençleri evlerinde sakladılar yalanıyla 3 öğretmen için 5 yıla kadar hapis cezası istenmiştir.

FRANSADA DİRENİŞ

Fransa Türk Öğrenci Birliği (FTÖB), aralık ayı başında "Türkiyeden yeni Haberler" adlı Fransızca derginin 13. sayısini çıkardı. Kasım ayının haberleri tarih sırasıyla incelendikten sonra, üniversitelere yapılan baskı ve Toplum dergisinin yasaklanması ele alınmıştır. Dergide ayrıca, geçen onikinci sayının içindekiler, başlıklar halinde yer alıyor. FTÖB, Türkiyede ki askeri rejime karşı demokratik mücadelesini başarıyle yürütmektedir. 3 aralıkta çıkardığı bir basın demecinde öğrenci derneklerini yasaklayan kanunu eleştirerek, 61 Anayasasına aykırılığını gösteriyor ve dünyadaki tüm demokratik güçleri, Türkiyede insan temel haklarına yapılan bu yeni saldırıyı protesto etmeğe çağırıyor.

İTÖF KONGRESİ

Ingiltere Türk Öğrenci Federasyonu ITÖF 10. Genel Kongresi 4 kasım tarihinde yapılmıştır. Türk ve yabancı kardeş derneklerin dayanışma meşajları okunmuş, ardından ITÖF Yönetim Kurulu kongreye çalışma raporunu sunmuştur. Raporda, ITÖF ün yapısı ve hedefleri yer almaktadır. Yönetim Kurulu, ITÖF ün demokratik bir kitle örgütü ve bir öğrenci federasyonu olduğunu belirtmiş, çeşitli dünya görüşü olan öğrenci arkadaşların öbjektif faktörlerini toplumsal gelişmenin sonucu ITÖF çatısı altında fiilen ortak bir platformda birleşdiklerini açıklamıştır.

Siyasi bir örgüt olmaması, ITÖF ün olayların gelişmesi karşısında belirli görüşler olmayacağı ve görüşleri doğrultusunda mücadele etmemesi demek değidir. Kongreye ITÖF şu kararı oybirliğiyle alınmıştır.

"Ülkemizde yurt sever gençlerin bir parçası olan ITÖF ve onun genel Kurulu :

1. Ölüm cezasının kaldırılmasını ve bütün siyasi mahkümlerin affını talep eder.
2. Halkımızın her demokratik ve hak özgürlüklerine girişlen her saldırıyı ve alınan her tedbiri kınar.
3. Her türlü baskıya rağmen bu uğurda yiğitce mücadele veren bütün yurt sever gençlerle dayanışma içinde olduğunu duyurur

Dış Basında TÜRKİYE

●

İngiliz Işçi Partisinin resmi organı haftalık Labour Weekly gazetesinin 3 Kasım sayısında, 12 Martın Yunanistan tipi bir cunta hereketi olduğu yazılmıştır." Ancak Yunan cuntasının tersine askeri darbeyi takiben Türkiye'yi kontrolü altına alan dört general hiçbir utanç belirtisi duymadan hareket etmektedirler."

Yazıda ayrıca Ingiliz Işçi partisi Ulusal Savunma sözcüsü milletvekili Frank Judd'in Hollanda delegesiyle beraber, Avrupa Konseyinde Türk delegelerini işkencelerden ötürü suçladıkları yazılmıştır. Gazete, Türkiyedeki siyasi baskının 9-10 Aralık tarihinde Londra'da yapılacak Dünya Sosyal Demokrat Partiler Uluslararası toplantısına, Ingiliz Işçi Partisi tarafından getirileceğini de ayrıca belirtmiştir.

●

İskoçya'da çıkan SCOTSMAN gazetesinin 31 Ekim tarihli sayısında yayınlanan "demokrasi perdesi altındaki baskı " adlı yazıda, " Türkiyede demokrasinin 12 Martta yıkıldığı belirtilmiş, askeri rejimin bütün totaliter rejimler gibi insan avına çıktığı ifade edilmiştir. "Türkiye Işçi Partisinin kapatılmasına yol açan 141 ve 142. maddeler faşist Italyan ceza kanunundan alınmıştır. Tutuklulara işkence yapılmakta, avukatlara baskıda bulunulmaktadır. Askeri rejim, Türkiyedeki gerçek durumu bir parlementer demokrasi perdesi altında gözlerden gizlenmeye çalışılıyor." denmiştir.

●

13 Kasım tarihli THE GUARDIAN gazetesi, Amnesty International ın Süleyman Ege'yi " dünya fikir mahkumları " listesine aldığını yazmıştır. Ege'nin kitap yayınlamaktan 22,5 yıla mahkum edildiği, bunun Birleşmiş Milletler Insan Hakları Bidirisi'nin 9, 18, ve 19 cu maddelerine aykırı olduğu belirtilmiştir.

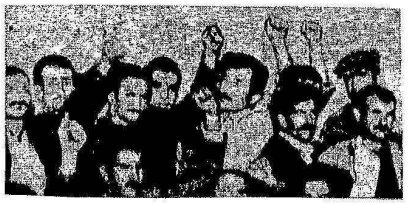

AVRUPA' DA İŞÇİLERİMİZ

İŞÇİ YURDUNDA DİRENİŞ

Alınan son haberlere göre Siemens 1 Berlin 30 Kurfürsten str. 109 adresindeki haymda türkiyeli işçilerden en geç 1973 ocak ayı sonuna kadar çıkmalarını talebetmiştir. Bu işçiler buradan Kreuzberg te senatonun Franz Künster heim' ma aktarılmak istenilmektedir. Bu işçiler buna karşı kesin bir direnişe girişmişlerdir. Son hafta sık sık tercüman aracılığıyla işçiler tehdit edilmiş, 8 Ocak tarihinden itibaren yurdu terk etmezlerse işten atılacakları bildirilmiştir. İşçiler gönderilmek istedikleri yurtta her aileye bir banyo bir yüznumara ve bir mutfak düştüğünü belirtmişler,halen için de oturdukları yurtla eş değerli bir yurt bulunmadıkça çıkmayacaklarını işveren bildirmişlerdir."Kendi istegimizle bir tek valizimizi bile kapı önüne koymayız.Firma eğer polislik olup ele güne rezil olmak istemiyorsa bizi çıkarmaktan vazgeçsin"demektedirler. Bilindiği gibi bundan bir süre önce bir kadın yurdunda da Siemens aynı şeyi yapmayı denemiş,işçilerin direnişi sonucunda vazgeçmek zorunda kalmıştı.

NÜRNBERGDE SEMİNER

Federal Almanya kimya sendikası Nürnbergde yabancı sendika ve işyeri temsilcileriyle bir seminer tertiplemiştir.Seminerde yabancı işçilerin problemleri incelenmiştir. Özellikle Federal Almanya radyo ve televizyonlarında yabancı işçilerle ilgili programların üzerinde durulmuş bu yayınların arttırılması ve kalitesinin düzeltilmesi istenmiştir.

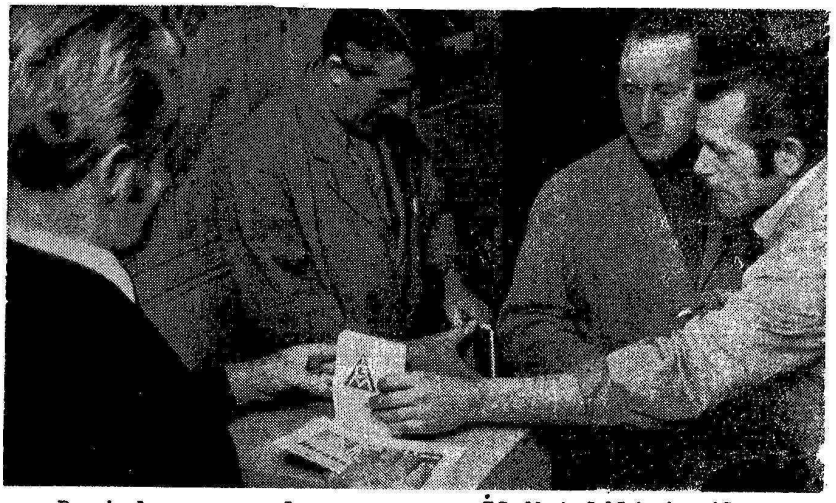

Resimde grev oylaması yapan İG Metal'li işçiler

GREV ! kuzey ren-vestfalyada oylama

IG-Metall'in yüzde 11 zam talebine karşılık işverenler sendikasının yüzde 5,6 lık gayri ciddi bir teklifte israr etmeleri üzerine,işçi temsilcileri toplu sözleşme görüşmelerini terketmişlerdir.Bu durumda Kuzey Ren-Westfalya eyaletinde greve gidilmesi beklenilmektedir.Sendika greve gitmek için işçilerin oyuna baş vurmuştur. Oylamaya iştirak sonderece yüksek olmuştur. Gazetemizin yazıldığı geç saatlerde oy sayımı henüz devam etmekteydi.

GREV NEDİR?

Grev,geniş anlamda işçi sınıfının patronlardan çeşitli ekonomik haklar koparmak için baş vurduğu en etkin mücadele silahıdır. Işçiler, ücretlerinin artırılması ,çalışma saatlerinin kısaltılması ve düzenlenmesi,işlerinin garanti altına alınması, çalışma sağlığı temini ve bunun gibi diğer sosyal haklar uğrunda kapitalistlerle sürekli mücadele halindedirler.Ancak işçiler bu mücadeleyi tek başlarına yürütemeyeceklerinden,örgütlenmek gerektiğini anlamışlar ve işçi sendikalarını kurmuşlardır. Sendikalar işçilerin genel ihtiyaç ve taleplerini tesbit eder ve toplu sözleşmelerde bu talepleri patrondan koparmaya çalışırlar.Patronlar bu talepleri yerine getirmez,veya kabule dilemeyecek kadar az kısmını vermek isterlerse,sendika işçilere işi bırakmaları için çağırıda bulunur.

İşçiler bundan sonra işleri bırakıp işyeri çevresine grev gözcüleri dikerler.Grev gözcüleri işyerlerinin giriş ve çıkışını kontrol eder,kendi iş yerlerini kendi kontrolleri altın alırlar.

Grev süresince patron çeşitli yollara baş vurarak işçiler arasında ikilik yaratmaya,onları bibbirine karşı getirmeye ve grevi yozlaştırmaya çalışır.İşçiler bütün tahrik ve yalanlara kanmadıkları ve grevi beraberce yürüttükleri ölçude başarıya ulaşırlar.

GREV OYLAMASI NEDİR?

Sendika,patronla toplu sözleşme müzakerelerinde zam taleplerini iyilikle kabul ettiremediği zaman greve başvurmak zorunda kalır.Bu halde greve karar vermek için sendikalı işçilerin oyuna başvurur.Ücretlerine zam yapılmasından yana olan işçiler greve "evet" oyu verirler. İşçilerin çoğunluğunun evet oyu ile grev ilan edilir.

TÜRKİYEDE KURTULUŞ - 15 günlük işçi gazetesi -
Sahibi : A.T.T.F. - Sorumlusu : Ali Söylemezoğlu
Adresi : T. Kurtuluş / T.T.O. 1 Berlin 21 , Turm Str. 20
Fiatı (masrafı) :80 kuruş/20 pfennig-Yıllık abone: 60Tl/15 DM
Baskı: Verlag-Druck West-Berlin,1 Berlin 31,Pfalzburger Str.20
22.Aralık.1972 Sayı :74